

2.PP

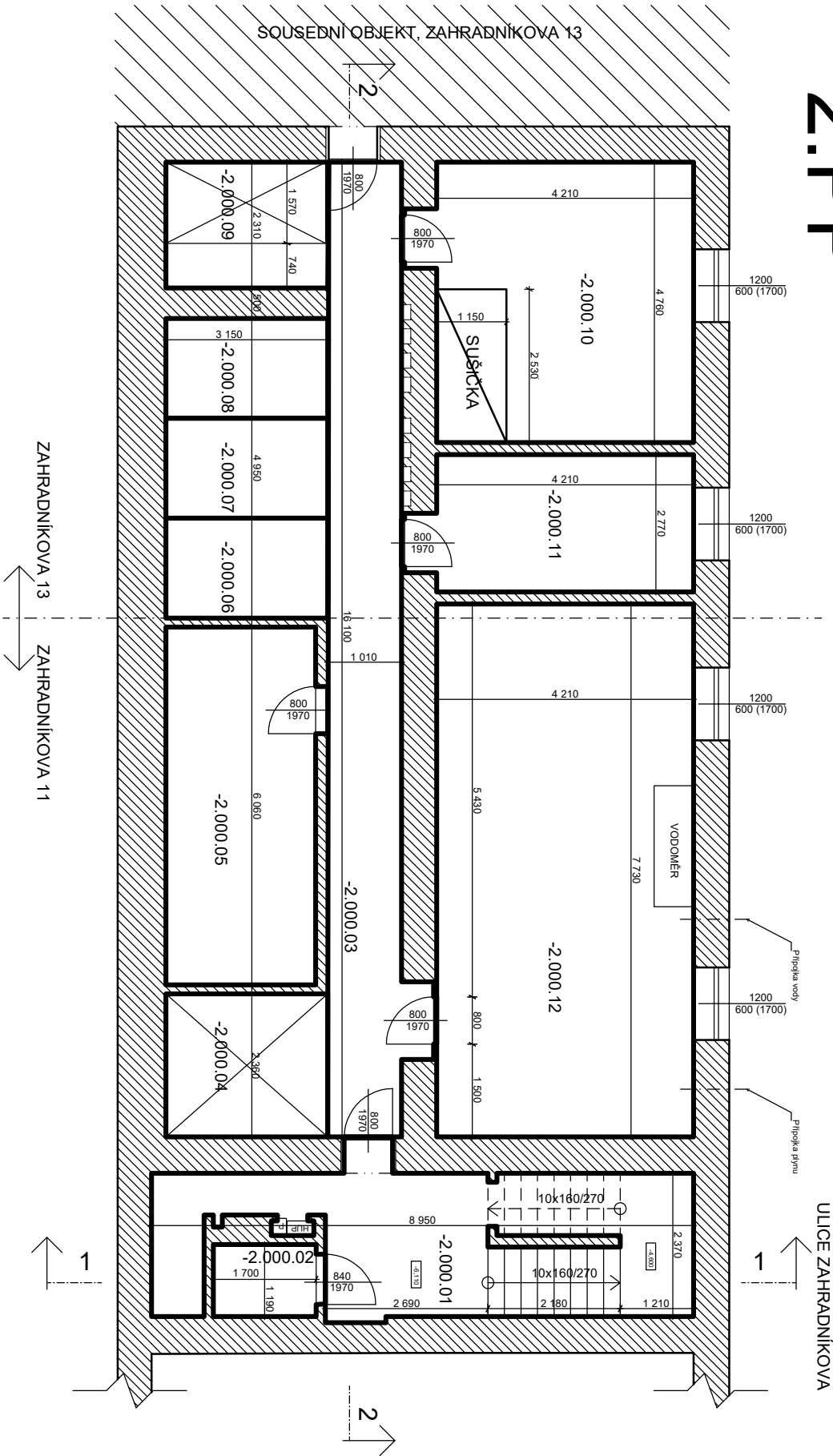

OZN.	NÁZEV	PLOCHA m2	PODLAHA
-2.000.01	SCHODIŠTĚ	18,7	TERACO+DLAŽBA
-2.000.02	VÝTAH	2,1	-
-2.000.03	CHODBA	20,2	DLAŽBA
-2.000.04	SKLEPNÍ KÓJE	6,3	BETON. MAZANINA
-2.000.05	SKLEPNÍ PROSTOR	14,8	BETON. MAZANINA
-2.000.06	SKLEPNÍ KÓJE	4,4	BETON. MAZANINA
-2.000.07	SKLEPNÍ KÓJE	4,4	BETON. MAZANINA
-2.000.08	SKLEPNÍ KÓJE	4,4	BETON. MAZANINA
-2.000.09	SKLEPNÍ KÓJE	5,6	BETON. MAZANINA
-2.000.10	SKLEPNÍ PROSTOR	20,2	BETON. MAZANINA
-2.000.11	SKLEPNÍ PROSTOR	10,2	BETON. MAZANINA
-2.000.12	SKLEPNÍ PROSTOR	37,3	BETON. MAZANINA
CELKOVÁ VÝMĚRA		148,6	

- ETÁŽOVÉ - OTOPNÉ TĚLESO
- LOKÁLNÍ ELEK. TOPIDLO
- HLAVNÍ UZÁVĚR PLYNU
- EL. ROZVADĚČ
- PLYNOMĚR
- EL. VRÁTNÝ
- SCHRÁNKY
- HRANICE BYTU

±0,000 = PODLAHA V 1.NP - MAVRH

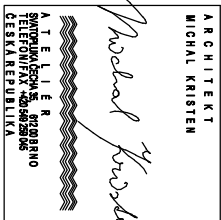

ZHOTOVITEL:
GENERAČNÍ PROJEKTANT:
ZODPOVĚDNÝ PROJEKTANT:
KONTROLÓVAL:
VYPRACOVAL:
INVESTOR:

ATELIER, SVATOPLUKA ČECHA 35, 612 00 BRNO
ING. ARCH. MICHAL KRÍSTEN
ING. MARTIN RYCHTECKÝ
ING. MARTIN RYCHTECKÝ
ING. MICHAL VALENŤA
STATUTÁRNÍ MĚSTO BRNO

BYTOVÝ DŮM (298)
ZAHRADNÍKOVA 930/11, BRNO, 602 00

STUPEŇ PROJEKTU:
ZAKÁZKOVÉ ČÍSLO:
DATUM:

PŮDORYS 2.PP

MĚŘÍTO:
ČÍSLO VÝKRESU:

PASPORTIZACE
M17 418
04/2017

STAVEBNÍ ČÁST

M 1:100
D-01

1.PP

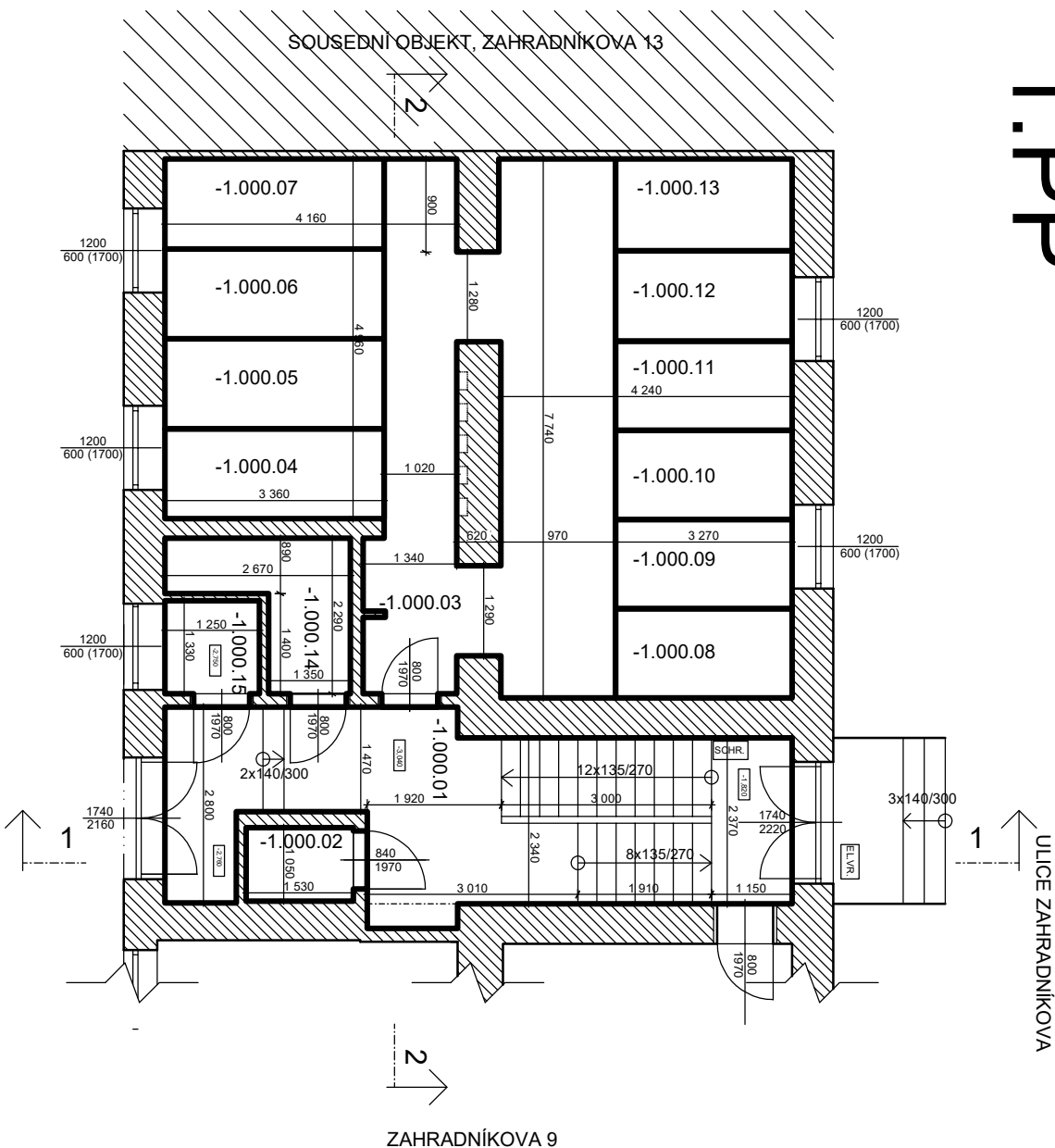

OZN.	NÁZEV	PLOCHA m2	PODLAHA
-1.000.01	SCHODIŠTĚ	21,1	TERACO+DLAŽBA
-1.000.02	VÝTAH	1,8	-
-1.000.03	CHODBA	23	DLAŽBA
-1.000.04	SKLEPNÍ KÓJE	4	BETON. MAZANINA
-1.000.05	SKLEPNÍ KÓJE	4	BETON. MAZANINA
-1.000.06	SKLEPNÍ KÓJE	4	BETON. MAZANINA
-1.000.07	SKLEPNÍ KÓJE	4	BETON. MAZANINA
-1.000.08	SKLEPNÍ KÓJE	3,2	BETON. MAZANINA
-1.000.09	SKLEPNÍ KÓJE	3,2	BETON. MAZANINA
-1.000.10	SKLEPNÍ KÓJE	3,2	BETON. MAZANINA
-1.000.11	SKLEPNÍ KÓJE	3,2	BETON. MAZANINA
-1.000.12	SKLEPNÍ KÓJE	3,3	BETON. MAZANINA
-1.000.13	SKLEPNÍ KÓJE	3,3	BETON. MAZANINA
-1.000.14	SKLEPNÍ KÓJE	3,9	BETON. MAZANINA
-1.000.15	SKLEPNÍ KÓJE	1,9	BETON. MAZANINA
CELKOVÁ VÝMĚRA		87,1	

ETĚŽOVÉ - OTOPNÉ TĚLESO

LOKÁLNÍ ELEK. TOPIDLO

HLAVNÍ UZÁVĚR PLYNU

EL. ROZVADĚČ

PLYNOMĚR

EL. VRÁTNÝ

SCHRÁNKY

HRANICE BYTU

±0,000 = PODLAHA V 1.NP - NÁVRH

ZHOTOVITEL:
GENERAČNÍ PROJEKTANT:
ZODPOVĚDNÝ PROJEKTANT:
KONTROLÓVAL:
VYPRACOVAL:
INVESTOR:

ATELIER, SVATOPLUKA ČECHA 35, 612 00 BRNO
ING. ARCH. MICHAL KRISTEN
ING. MARTIN RYCHTECKÝ
ING. MARTIN RYCHTECKÝ
ING. MICHAL VALENŤA
STATUTÁRNÍ MĚSTO BRNO

ARCHITEKT
MICHAL KRISTEN

ATELIER
SVATOPLUKA ČECHA 35
612 00 BRNO
ČESKÁ REPUBLIKA

BYTOVÝ DŮM (298)
ZAHRADNÍKOVA 930/11, BRNO, 602 00

STUPEŇ PROJEKTU:
ZAKÁZKOVÉ ČÍSLO:
DATUM:

PASPORTIZACE
M17 418
04/2017

PŮDORYS 1.PP

STAVEBNÍ ČÁST

MĚŘÍTO:
ČÍSLO VÝKRESU:

M 1:100
D-02

1.NP

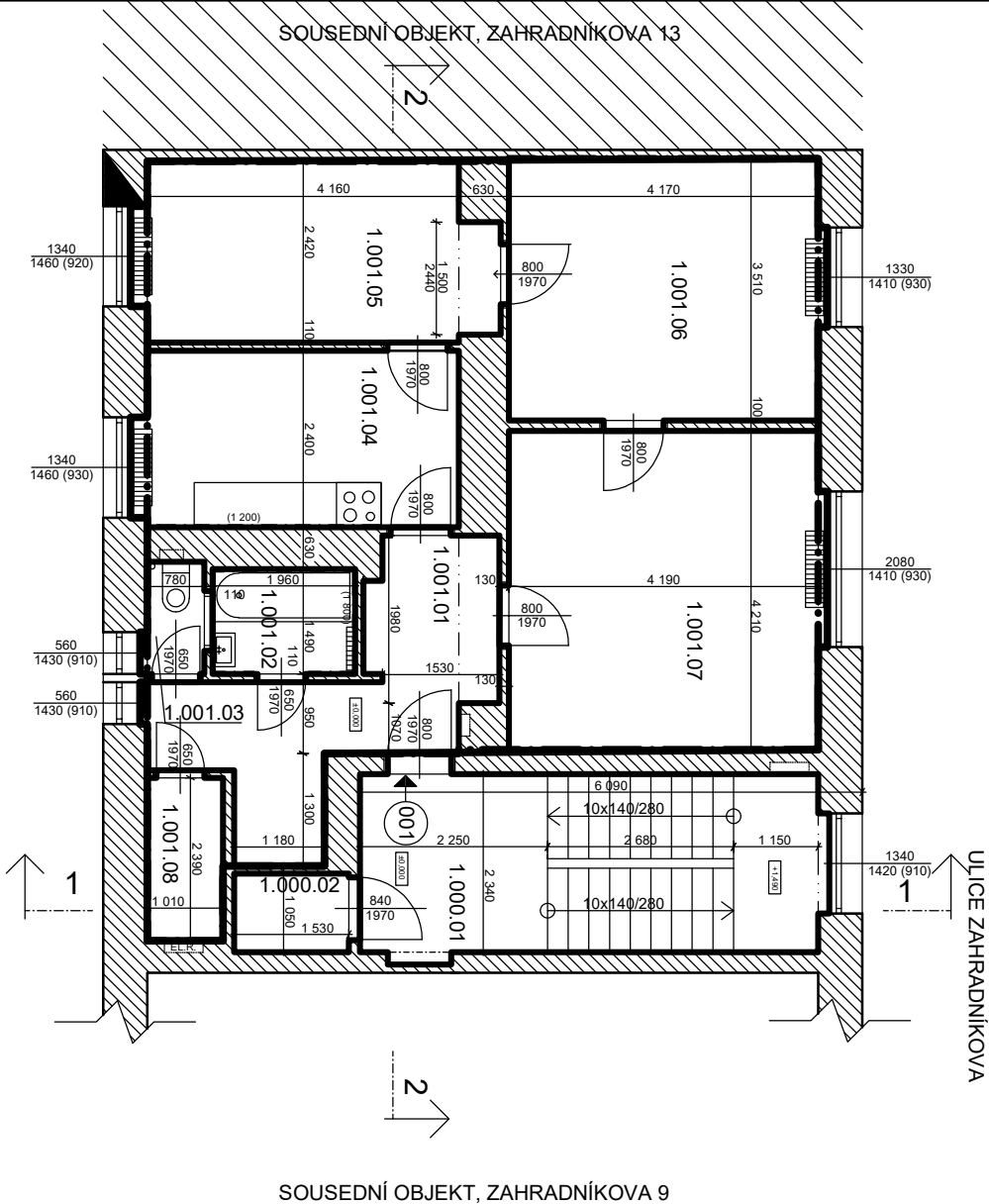

PROSTOR	OZN.	NÁZEV	PLOCHA m2	PODLAHA	TOPENÍ
SPOLEČNÝ	1.000.01	SCHODIŠTĚ	15,1	TERACO+DLAŽBA	
CELKEM	1.000.02	VÝTAH	1,7	-	
CELKOVÁ PODLAHOVÁ PLOCHA			16,8		
CELKOVÁ VÝMĚRA			70,3		
CELKOVÁ VÝMĚRA DLE VYHLAŠKY			76,6		

001	1.001.01	CHODBA	9,7	DLAŽBA	
	1.001.02	KOUPELNA	2,7	DLAŽBA	ETÁŽ.-OTPNÉ TĚL.
	1.001.03	WC	1,4	DLAŽBA	
	1.001.04	KUCHYŇ	10,2	DLAŽBA	ETÁŽ.-OTPNÉ TĚL.
	1.001.05	POKOJ	11,3	PARKETY	ETÁŽ.-OTPNÉ TĚL.
	1.001.06	POKOJ	14,7	PARKETY	ETÁŽ.-OTPNÉ TĚL.
	1.001.07	POKOJ	18,0	PARKETY	ETÁŽ.-OTPNÉ TĚL.
	1.001.08	SPÍŽ	2,3	DLAŽBA	

- ETÁŽOVÉ - OTOPNÉ TĚLESO
- LOKÁLNÍ ELEK. TOPIDLO
- HLAVNÍ UZÁVĚR PLYNU
- EL. ROZVADĚČ
- PLYNOMĚR
- EL. VRÁTNÝ
- SCHRANKY
- HRANICE BYTU

±0,000 = PODLAHA V 1.NP - NÁVRH

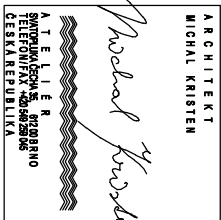

ZHOTOVITEL:
GENERÁLNÍ PROJEKTANT:
ZODPOVĚDNÝ PROJEKTANT:
KONTROLOVAL:
VYPRACOVAL:
INVESTOR:

ATELIER, SVATOŠŮVKA ČECHA 35, 612 00 BRNO
ING. ARCH. MICHAL KRÍSTEN
ING. MARTIN RYCHTECKÝ
ING. MARTIN RYCHTECKÝ
ING. MICHAL VALENŤA
STATUTÁRNÍ MĚSTO BRNO

BYTOVÝ DŮM (298)
ZAHRADNÍKOVA 930/11, BRNO, 602 00

STUPEŇ PROJEKTU:
ZAKÁZKOVÉ ČÍSLO:
DATUM:

PŮDORYS 1.NP

MĚŘÍTO:
ČÍSLO VÝKRESU:

STAVEBNÍ ČÁST

M 1:100
D-03

PASPORTIZACE
M17 418
04/2017

2.NP

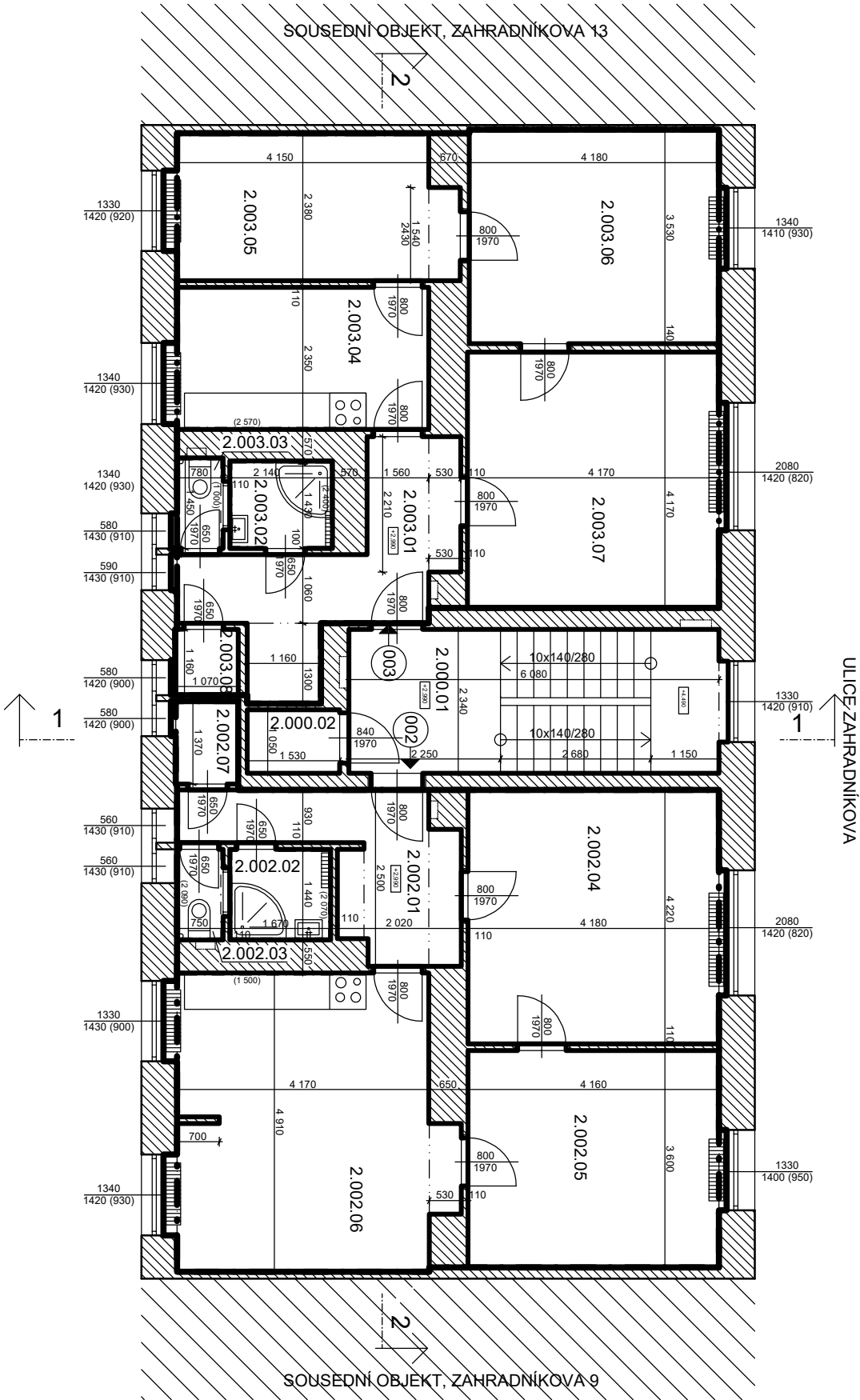

PROSTOR	OZN.	NÁZEV	PLOCHA m2	PODLAHA	TOPENÍ
PROSTOR	2.000.01	SCHODIŠTĚ	15,1	TERACO+DLAŽBA	
SPOLEČNÝ	2.000.02	VÝTAH	1,7	-	
CELKOVÁ VÝMĚRA			16,8		
003	2.003.01	CHODBA	9,8	DLAŽBA	ETĀŽ.-OTPNÉ TĚL.
	2.003.02	KOUPELNA	2,5	DLAŽBA	
	2.003.03	WC	1,4	DLAŽBA	
	2.003.04	KUCHYŇ	10,2	PVC	ETĀŽ.-OTPNÉ TĚL.
	2.003.05	POKOJ	11,4	LAMINO	ETĀŽ.-OTPNÉ TĚL.
	2.003.06	POKOJ	14,9	LAMINO	ETĀŽ.-OTPNÉ TĚL.
	2.003.07	POKOJ	17,9	LAMINO	ETĀŽ.-OTPNÉ TĚL.
	2.003.08	SPÍŽ	1,2	DLAŽBA	
CELKOVÁ VÝMĚRA			69,3		
CELKOVÁ VÝMĚRA DLE VYHLÁŠKY			75,9		
002	2.002.01	CHODBA	7,7	LAMINO	ETĀŽ.-OTPNÉ TĚL.
	2.002.02	KOUPELNA	2,6	DLAŽBA	
	2.002.03	WC	1,3	DLAŽBA	
	2.002.04	POKOJ	17,8	LAMINO	ETĀŽ.-OTPNÉ TĚL.
	2.002.05	POKOJ	15,1	LAMINO	ETĀŽ.-OTPNÉ TĚL.
	2.002.06	KUCHYŇ	22,1	LAMINO	ETĀŽ.-OTPNÉ TĚL.
	2.002.07	SPÍŽ	1,5	LAMINO	ETĀŽ.-OTPNÉ TĚL.
CELKOVÁ VÝMĚRA			68,1		
CELKOVÁ VÝMĚRA DLE VYHLÁŠKY			73,6		

- ETĀŽOVÉ - OTOPNÉ TĚLESO
- LOKÁLNÍ ELEK. TOPIDLO
- HLAVNÍ UZÁVĚR PLYNU
- EL. ROZVADĚČ
- PLYNOMĚR
- EL. VRÁTNÝ
- SCHRÁNKY
- HRANICE BYTU

40.000 = PODLAHA V 1.NP - NAVRH

ARCHITEKT
MICHAL KRISTEN

Michal Kristen

ATELIER
STAVBY A
INTERIÉRU
BRNO
ČESKÁ REPUBLIKA

ZHOTOVITEL:
GENERAČNÍ PROJEKTANT:
ZODPOVĚDNÝ PROJEKTANT:
KONTROLOVAL:
VYPRACOVAL:
INVESTOR:

ATELIER, SVATOPLUKA ČECHA 35, 612 00 BRNO
ING. ARCH. MICHAL KRISTEN
ING. MARTIN RYCHTECKÝ
ING. MARTIN RYCHTECKÝ
ING. MICHAL VALENKA
STATUTÁRNÍ MĚSTO BRNO

BYTOVÝ DŮM (298)
ZAHRADNÍKOVA 930/11, BRNO, 602 00

STUPEŇ PROJEKTU:
ZAKÁZKOVÉ ČÍSLO:
DATUM:

PŮDORYS 2.NP

MĚŘÍTO:
ČÍSLO VÝKRESU:

STAVEBNÍ ČÁST

M 1:100
D-04

PASPORTIZACE
M17 418
04/2017

3.NP

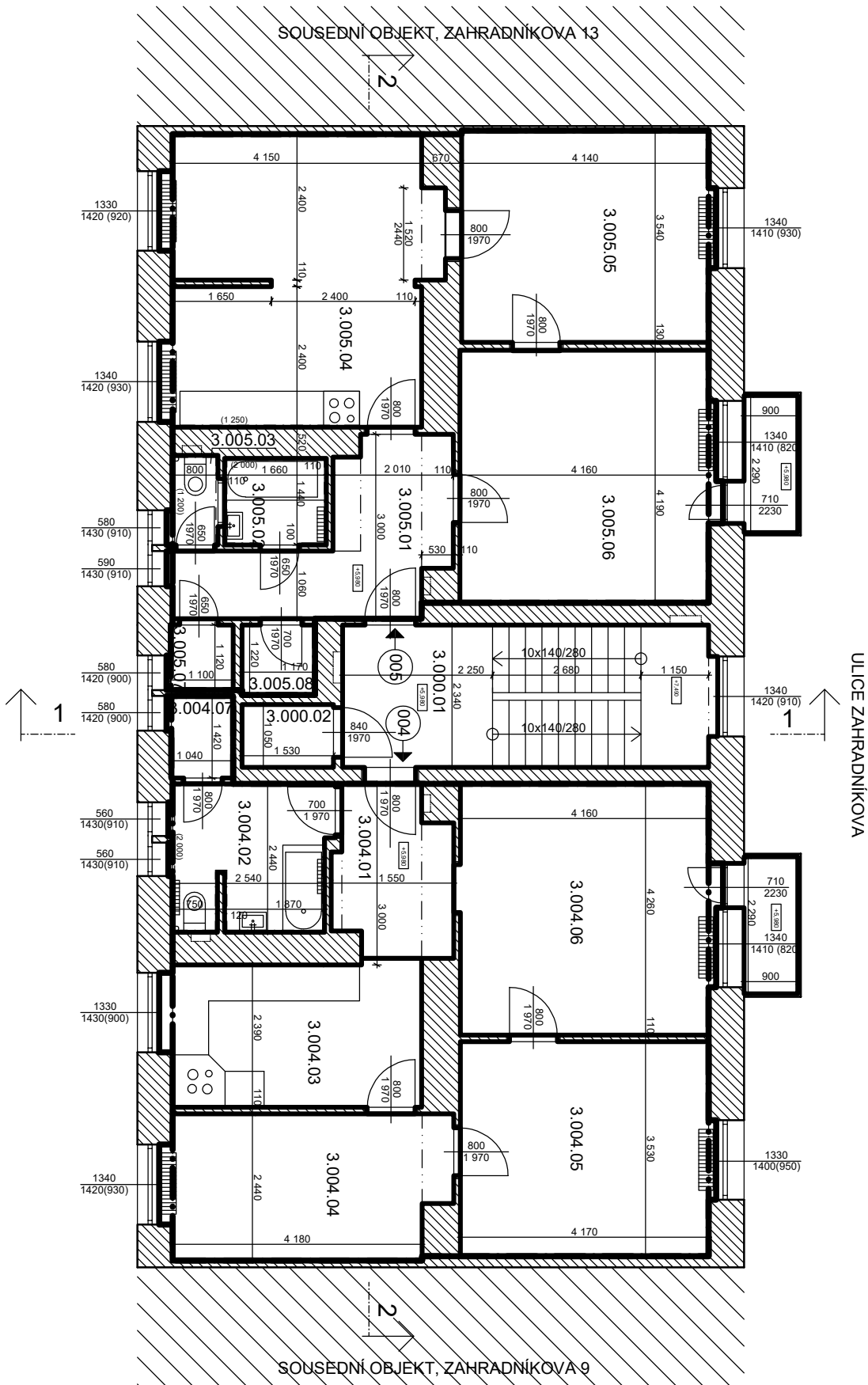

PROSTOR	OZN.	NÁZEV	PLOCHA m2	PODLAHA	TOPENÍ
PROSTOR	3.000.01	SCHODIŠTĚ	15,1	TERACO+DLAŽBA	
SPOLEČNÝ	3.000.02	VÝTAH	1,7	-	
CELKEM			16,8		
CELKOVÁ PODLAHOVÁ PLOCHA					
005	3.005.01	CHODBA	8,8	DLAŽBA	
	3.005.02	KOUPELNA	2,5	DLAŽBA	ETĀŽ.-OTPNÉ TĚL.
	3.005.03	WC	1,4	DLAŽBA	
	3.005.04	KUCHYŇ	21,6	PVC	ETĀŽ.-OTPNÉ TĚL.
	3.005.05	POKOU	14,9	LAMINO	ETĀŽ.-OTPNÉ TĚL.
	3.005.06	POKOU	17,9	LAMINO	ETĀŽ.-OTPNÉ TĚL.
	3.005.07	SPÍŽ	1,2	DLAŽBA	
	3.005.08	TECH. MÍST.	1,5	DLAŽBA	
CELKOVÁ VÝMĚRA			69,8		
CELKOVÁ VÝMĚRA DLE VYHLÁŠKY			75,8		
004	3.004.01	CHODBA	5,2	PVC	
	3.004.02	KOUPELNA	6,5	DLAŽBA	ETĀŽ.-OTPNÉ TĚL.
	3.004.03	KUCHYŇ	10,4	PVC	
	3.004.04	POKOU	11,4	LAMINO	ETĀŽ.-OTPNÉ TĚL.
	3.004.05	POKOU	15,1	PVC	ETĀŽ.-OTPNÉ TĚL.
	3.004.06	POKOU	17,9	PVC	ETĀŽ.-OTPNÉ TĚL.
	3.004.07	TECH. MÍST.	1,5	PVC	ETĀŽ.-OTPNÉ TĚL.
CELKOVÁ VÝMĚRA			68		
CELKOVÁ VÝMĚRA DLE VYHLÁŠKY			73,8		

- ETĀŽOVÉ - OTOPNÉ TĚLESO
- LOKÁLNÍ ELEK. TOPIDLO
- HLAVNÍ UZÁVĚR PLYNU
- EL. ROZVADĚČ
- PLYNOMĚR
- EL. VRÁTNÝ
- SCHRÁNKY
- HRANICE BYTU

±0,000 = PODLAHA V 1.NP - NÁVRH

ZHOTOVITEL:
GENEALINÍ PROJEKTANT:
ZODPOVĚDNÝ PROJEKTANT:
KONTROLOVAL:
VYPRACOVAL:
INVESTOR:

BYTOVÝ DŮM (298)
ZAHRADNÍKOVÁ 930/11, BRNO, 602 00

STUPEŇ PROJEKTU:
ZAKÁZKOVÉ ČÍSLO:
DATUM:

PŮDORYS 3.NP

MĚŘÍTO:
ČÍSLO VÝKRESU:

ATELIER, SVATOPLUKA ČECH, 35. 612 00 BRNO
ING. ARCH. MICHAL KRISTEN
ING. MARTIN RYCHTECKÝ
ING. MARTIN RYCHTECKÝ
ING. MICHAL VALENŤA
STATUTÁRNÍ MĚSTO BRNO

ARCHITEKT
MICHAL KRISTEN
ATELIER
SVATOPLUKA ČECH
BRNO
ČESKÁ REPUBLIKA

PASPORTIZACE
M17 418
04/2017

STAVEBNÍ ČÁST

M 1:100
D-05

4.NP

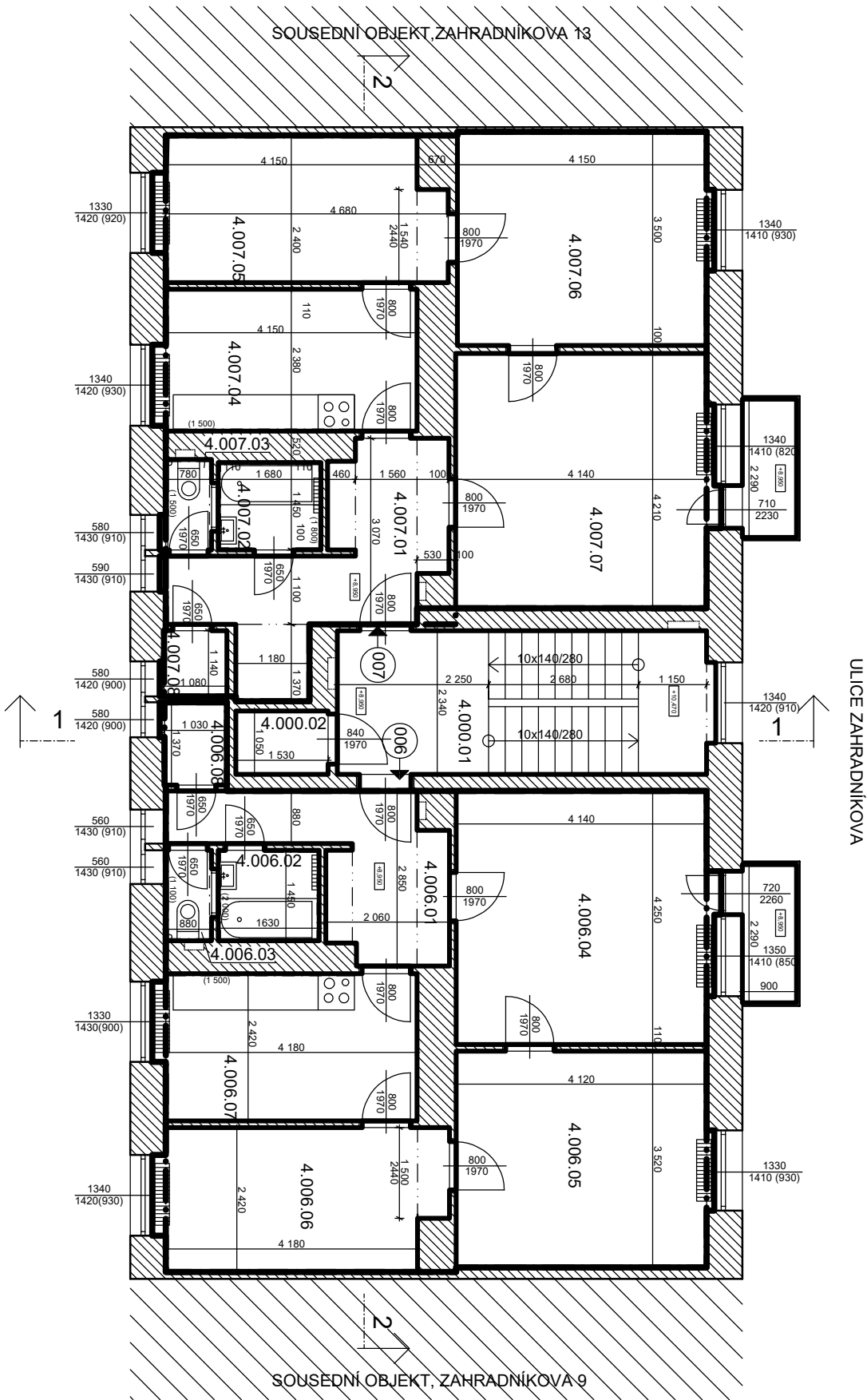

PROSTOR	OZN.	NÁZEV	PLOCHA m2	PODLAHA	TOPENÍ
PROSTOR	4.000.01	SCHODIŠTĚ	15,1	TERACO+DLAŽBA	
SPOLEČNÝ	4.000.02	VÝTAH	1,7	-	
CELKOVÁ VÝMĚRA			16,8		
007	4.007.01	CHODBA	10,4	DLAŽBA	ETĀŽ.-OTPNĚ TĚL.
	4.007.02	KOUPELNA	2,5	DLAŽBA	ETĀŽ.-OTPNĚ TĚL.
	4.007.03	WC	1,4	PVC	ETĀŽ.-OTPNĚ TĚL.
	4.007.04	KUCHYŇ	10,2	PVC	ETĀŽ.-OTPNĚ TĚL.
	4.007.05	POKOJ	11,4	PARKETY	ETĀŽ.-OTPNĚ TĚL.
	4.007.06	POKOJ	14,9	PARKETY	ETĀŽ.-OTPNĚ TĚL.
	4.007.07	POKOJ	17,9	PARKETY	ETĀŽ.-OTPNĚ TĚL.
	4.007.08	SPÍŽ	1,2	DLAŽBA	ETĀŽ.-OTPNĚ TĚL.
CELKOVÁ VÝMĚRA			69,9		
CELKOVÁ VÝMĚRA DLE VYHLÁŠKY			75,8		
006	4.006.01	CHODBA	7,7	DLAŽBA	ETĀŽ.-OTPNĚ TĚL.
	4.006.02	KOUPELNA	2,6	DLAŽBA	ETĀŽ.-OTPNĚ TĚL.
	4.006.03	WC	1,3	DLAŽBA	ETĀŽ.-OTPNĚ TĚL.
	4.006.04	POKOJ	17,9	LAMINO	ETĀŽ.-OTPNĚ TĚL.
	4.006.05	POKOJ	15,1	LAMINO	ETĀŽ.-OTPNĚ TĚL.
	4.006.06	POKOJ	11,2	LAMINO	ETĀŽ.-OTPNĚ TĚL.
	4.006.07	KUCHYŇ	10,6	LAMINO	ETĀŽ.-OTPNĚ TĚL.
	4.006.08	SPÍŽ	1,5	DLAŽBA	ETĀŽ.-OTPNĚ TĚL.
CELKOVÁ VÝMĚRA			67,9		
CELKOVÁ VÝMĚRA DLE VYHLÁŠKY			73,7		

- ETĀŽOVÉ - OTOPNÉ TĚLESO
- LOKÁLNÍ ELEK. TOPIDLO
- HLAVNÍ UZÁVĚR PLYNU
- EL. ROZVADĚČ
- PLYNOMĚR
- EL. VRÁTŇV
- SCHRÁŇKY
- HRANICE BYTU

±0,000 = PODLAHA V 1.NP - NAVRH

ZHOTOVITEL:
GENEALNÍ PROJEKTANT:
ZODPOVĚDNÝ PROJEKTANT:
KONTROLOVAL:
VYPRACOVAL:
INVESTOR:
ATELIER, SVATOPIKA ČECHA 35, 612 00 BRNO
ING. ARCH. MICHAL KRISTEN
ING. MARTIN RYCHTECKÝ
ING. MARTIN RYCHTECKÝ
ING. MICHAL VALENKA
STATUTÁRNÍ MĚSTO BRNO

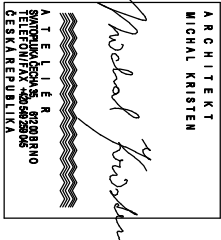

BYTOVÝ DŮM (298)
ZAHRADNÍKOVA 930/11, BRNO, 602 00

STUPEŇ PROJEKTU:
ZAKÁZKOVÉ ČÍSLO:
DATUM:

PŮDORYS 4.NP

MĚŘÍTKO:
ČÍSLO VÝKRESU:

STAVEBNÍ ČÁST

M 1:100
D-06

PASPORTIZACE
M17 418
04/2017

5.NP

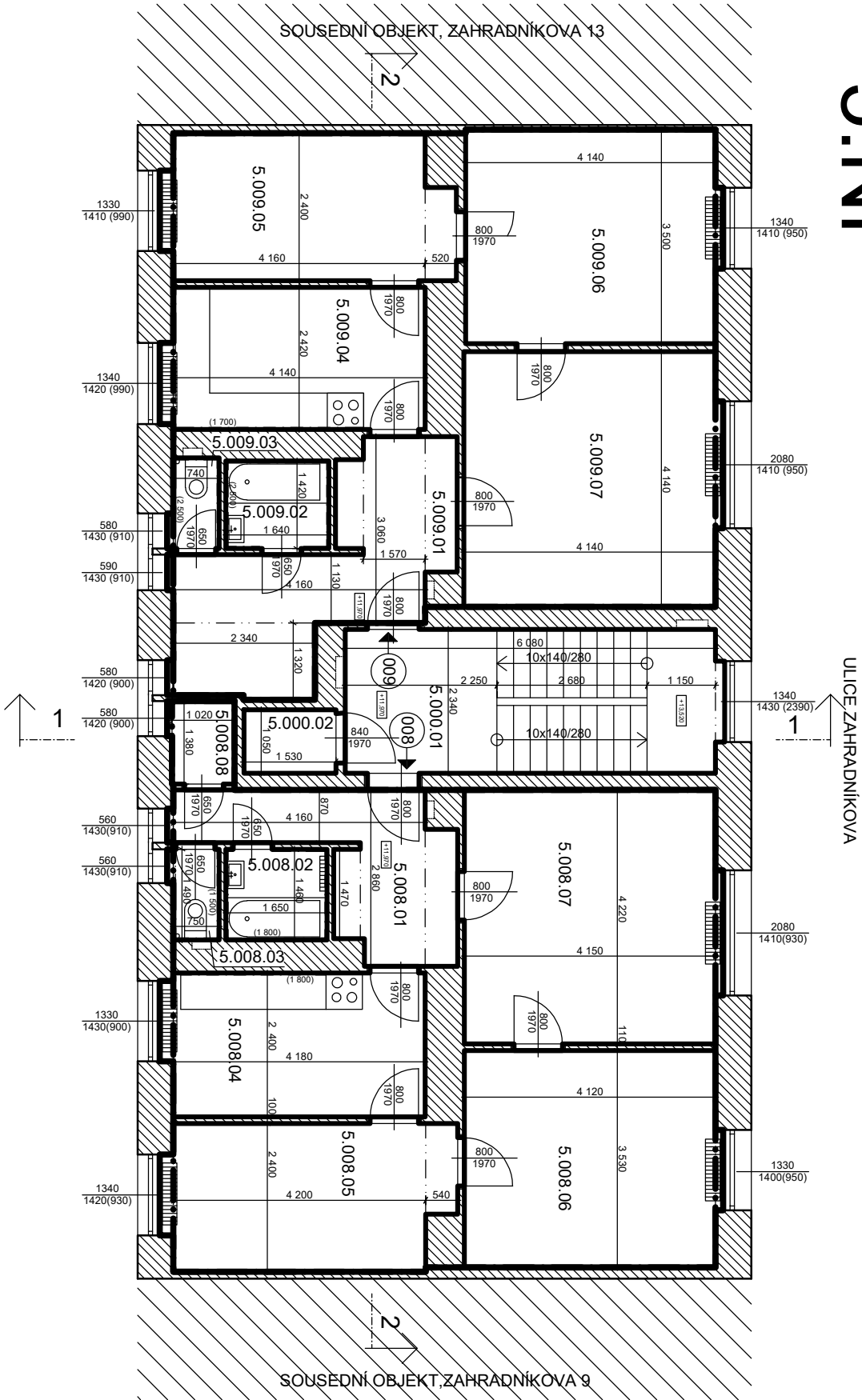

PROSTOR	OZN.	NÁZEV	PLOCHA m2	PODLAHA	TOPENÍ
PROSTOR	5.000.01	SCHODIŠTĚ	15,1	TERACO+DLAŽBA	
SPOLEČNÝ	5.000.02	VÝTAH	1,7	-	
CELKOVÁ VÝMĚRA			16,8		
009			16,8		
	5.009.01	CHODBA	11,9	DLAŽBA	
	5.009.02	KOUPELNA	2,5	DLAŽBA	
	5.009.03	WC	1,3	DLAŽBA	
	5.009.04	KUCHYŇ	10,2	DLAŽBA	ETĀŽ.-OTPNÉ TĚL.
	5.009.05	POKOJ	11,5	LAMINO	ETĀŽ.-OTPNÉ TĚL.
	5.009.06	POKOJ	14,9	LAMINO	ETĀŽ.-OTPNÉ TĚL.
	5.009.07	POKOJ	17,8	LAMINO	ETĀŽ.-OTPNÉ TĚL.
CELKOVÁ VÝMĚRA			70,1		
CELKOVÁ VÝMĚRA DLE VYHLÁŠKY			75,6		
008			7,7	DLAŽBA	
	5.008.01	CHODBA	2,6	DLAŽBA	ETĀŽ.-OTPNÉ TĚL.
	5.008.02	KOUPELNA	1,3	DLAŽBA	
	5.008.03	WC	10,3	PVC	ETĀŽ.-OTPNÉ TĚL.
	5.008.04	KUCHYŇ	11,5	PARKETY	ETĀŽ.-OTPNÉ TĚL.
	5.008.05	POKOJ	15,1	PARKETY	ETĀŽ.-OTPNÉ TĚL.
	5.008.06	POKOJ	17,9	KOBEREC	ETĀŽ.-OTPNÉ TĚL.
	5.008.07	POKOJ	1,5	DLAŽBA	
	5.008.08	SPÍŽ	67,9		
CELKOVÁ VÝMĚRA DLE VYHLÁŠKY			73,7		

- ETĀŽOVÉ - OTOPNÉ TĚLESO
- LOKÁLNÍ ELEK. TOPIDLO
- HLAVNÍ UZÁVĚR PLYNU
- EL. ROZVADĚČ
- PLYNOMĚR
- EL. VRÁTNÝ
- SCHRÁNKY
- HRANICE BYTU

±0,000 = PODLAHA V 1.NP - NAVRH

ZHOTOVITEL:
GENERÁLNÍ PROJEKTANT:
ZODPOVĚDNÝ PROJEKTANT:
KONTROLOVAL:
VYPRACOVAL:
INVESTOR:

ATELIER, SVATOPIŠKA ČECHA 35, 612 00 BRNO
ING. ARCH. MICHAL KRISTEN
ING. MARTIN RYCHTECKÝ
ING. MARTIN RYCHTECKÝ
ING. MICHAL VALENŤA
STATUTÁRNÍ MĚSTO BRNO



BYTOVÝ DŮM (298)
ZAHRADNÍKOVA 930/11, BRNO, 602 00

STUPEŇ PROJEKTU:
ZAKÁZKOVÉ ČÍSLO:
DATUM:

PASPORTIZACE
M17 418
04/2017

PŮDORYS 5.NP

STAVEBNÍ ČÁST

MĚŘÍTO:
ČÍSLO VÝKRESU:

M 1:100
D-07

6.NP - PŮDA

ULICE ZAHRADNÍKOVÁ

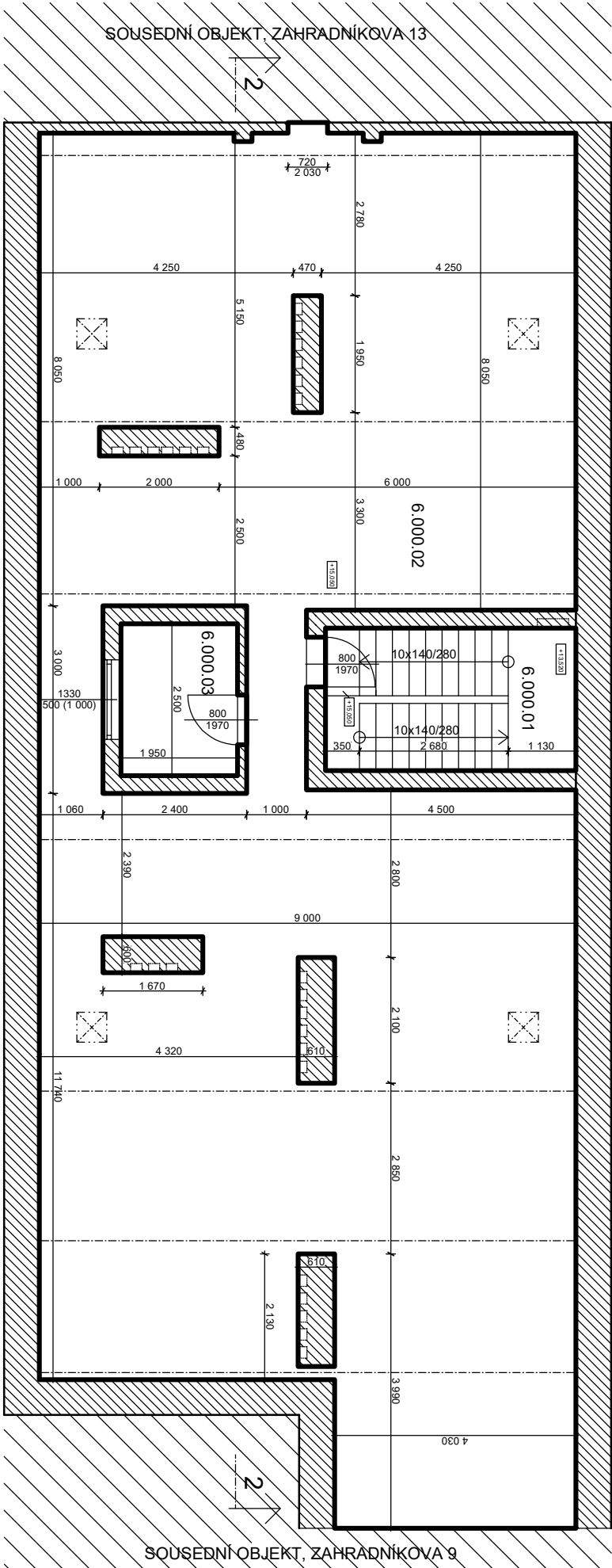

PROSTOR	OZN.	NÁZEV	PLOCHA m2	PODLAHA
	5.000.01	SCHODIŠTĚ	9,9	TERACO+DLAŽBA
SPOLEČNÝ	5.000.02	PŮDA	177,1	BETON, MAZANINA
	5.000.03	STROJ. VÝTAHŮ	5,1	BETON, MAZANINA
CELKOVÁ VÝMĚRA			192,1	

- ETÁŽOVÉ - OTOPNÉ TĚLESO
- LOKÁLNÍ ELEK. TOPIDLO
- HLAVNÍ UZÁVĚR PLYNU
- EL. ROZVADĚČ
- PLYNOMĚR
- EL. VRÁTNÝ
- SCHRÁNKY
- HRANICE BYTU

0,000 = PODLAHA V 1.NP - NAVRH

ZHOTOVITEL:
GENERÁLNÍ PROJEKTANT:
ZODPOVĚDNÝ PROJEKTANT:
KONTROLOVAL:
VYPRACOVAL:
INVESTOR:

ATELIER, SVATOPLUKA ČECHA, 35, 612 00 BRNO
ING. ARCH. MICHAL KRISTEN
ING. MARTIN RYCHTECKÝ
ING. MARTIN RYCHTECKÝ
ING. MICHAL VALENŤA
STATUTÁRNÍ MĚSTO BRNO

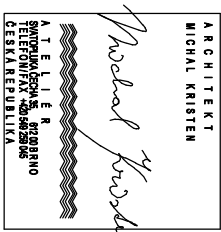

BYTOVÝ DŮM (298)
ZAHRADNÍKOVA 930/11, BRNO, 602 00

STUPEŇ PROJEKTU:
ZAKÁZKOVÉ ČÍSLO:
DATUM:

PASPORTIZACE
M17 418
04/2017

PŮDORYS 6.NP

STAVEBNÍ ČÁST

MĚŘÍTO:
ČÍSLO VÝKRESU:

M 1:100
D-08